

INFORME TÉCNICO DIARIO Nº 086

El IDEAM comunica al Sistema Nacional de Gestión del Riesgo (SNGR) y al Sistema Nacional Ambiental (SINA)
Bogotá D. C., sábado 26 de marzo de 2016

Hora de actualización:
11:26 a. m. HLC

CONDICIONES HIDROMETEOROLÓGICAS ACTUALES

En la últimas 24 horas se presentó una disminución de las precipitaciones en gran parte del país con cielo ligeramente cubierto, excepto en algunas zonas de la región Pacífica y Amazonia donde registraron lluvias entre ligeras y moderadas. Para el día de hoy se esperan condiciones secas en gran parte de la región Caribe, centro y norte de la Andina y gran parte de la Orinoquia; pero al finalizar la tarde se esperan lluvias en amplias zonas de la región Pacífica y Amazonia.



IMAGEN SATELITAL

Imagen Infrarrojo | 26 de marzo de 2016 | Hora 6:15 a.m. HLC

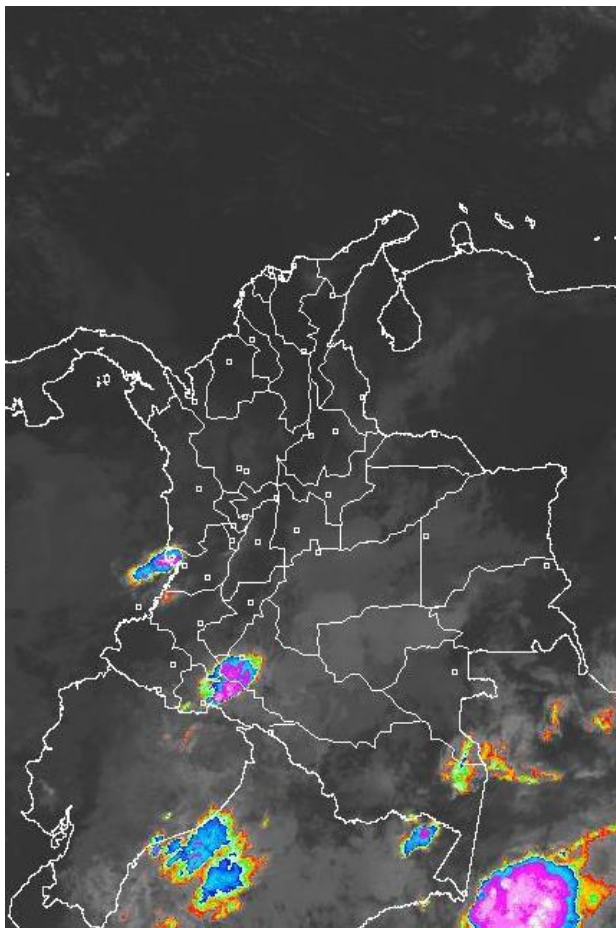

Consulte todos los días el pronóstico del tiempo y las alertas hidrometeorológicas vigentes del **IDEAM**, en un formato de calidad. Alrededor de las 7:30 a. m. está a disposición del público en www.ideam.gov.co.

Se puede ver también en dispositivos móviles **AQUÍ**



LO MÁS DESTACADO

**ALERTA ROJA
PARA TOMAR ACCIÓN**

**ALERTA NARANJA
PARA PREPARARSE**

**ALERTA AMARILLA
PARA INFORMARSE**

LLUVIA

- En las últimas 24 horas se presentó un moderado incremento de las precipitaciones, las cuales principalmente se presentaron en las regiones Amazonia y Pacífica. El mayor volumen de precipitación se reportó en el **municipio de Mocoa (Putumayo), con 75.8 mm.**

ALERTA ROJA

- Por amenaza alta de incendios de la cobertura vegetal en varios municipios de las regiones Andina, Caribe y Orinoquía.
- Por niveles bajos en los ríos Magdalena y Cauca.
- Por viento y oleaje en el Mar Caribe.
- Por descenso de las temperaturas mínimas y probabilidad de ocurrencia de heladas en el altiplano Cundiboyacense.



ALERTA NARANJA

- Por amenaza moderada de deslizamientos de tierra en sectores inestables o de alta pendiente localizados en varios sectores de las regiones Amazonia, Orinoquía, Andina y Pacífica.
- Por amenaza moderada de incendios de la cobertura vegetal en algunos municipios de las regiones Orinoquía, Andina y Caribe.

ALERTA AMARILLA

- Por pleamar en el Océano Pacífico.
- Por incremento de niveles del río Amazonas.

IMPORTANTE

- En los últimos días se han incrementado las temperaturas máximas, especialmente en las regiones Caribe y Andina.
- Descenso moderado de las temperaturas mínimas, especialmente en el altiplano Cundiboyacense.

PRONÓSTICO CONDICIONES METEOROLÓGICAS ESPECIALES

ÁREA DEL VOLCÁN GALERAS

Nubosidad variada con predominio de condiciones secas

EL SERVICIO GEOLÓGICO COLOMBIANO reporta en nivel AMARILLO (III): CAMBIOS EN EL COMPORTAMIENTO DE LA ACTIVIDAD VOLCÁNICA. Lat: 1.55 Lon: -77.37

ELEVACIÓN (pies)	DIRECCIÓN	VELOCIDAD	
		NUDOS	Km/h
10000	SURESTE	5 - 10	9 - 18
18000	SURESTE	10 - 15	18 - 27
24000	SURESTE	5 - 10	9 - 18
30000	NOROESTE	10 - 15	18 - 27

ÁREA DEL VOLCÁN NEVADO DEL HUILA

Cielo entre despejado y parcialmente cubierto con predominio de condiciones secas.

EL SERVICIO GEOLÓGICO COLOMBIANO reporta en nivel AMARILLO (III): CAMBIOS EN EL COMPORTAMIENTO DE LA ACTIVIDAD VOLCÁNICA. Lat: 2.92 Lon: -76.05

ELEVACIÓN (pies)	DIRECCIÓN	VELOCIDAD	
		NUDOS	Km/h
10000	ESTE	5 - 10	9 - 18
18000	ESTE	10 - 15	18 - 27
24000	NORESTE	5 - 10	9 - 18
30000	NORESTE	5 - 10	9 - 18

ÁREA DEL VOLCÁN CERRO MACHÍN

Cielo entre despejado y parcialmente cubierto con predominio de condiciones secas.

EL SERVICIO GEOLÓGICO COLOMBIANO reporta en nivel AMARILLO (III): CAMBIOS EN EL COMPORTAMIENTO DE LA ACTIVIDAD VOLCÁNICA. Lat: 4.80 Lon: -75.62

ELEVACIÓN (pies)	DIRECCIÓN	VELOCIDAD	
		NUDOS	Km/h
10000	SURESTE	0 - 5	0 - 9
18000	ESTE	10 - 15	18 - 27
24000	NORESTE	5 - 10	9 - 18
30000	NORESTE	5 - 10	9 - 18

ÁREA DEL VOLCÁN NEVADO DEL RUIZ

En el área prevalecerá el tiempo seco con nubosidad variada a lo largo de la jornada.

EL SERVICIO GEOLÓGICO COLOMBIANO reporta en nivel AMARILLO (III): CAMBIOS EN EL COMPORTAMIENTO DE LA ACTIVIDAD VOLCÁNICA. Lat: 4.89 Lon: -75.32

ELEVACIÓN (pies)	DIRECCIÓN	VELOCIDAD	
		NUDOS	Km/h
10000	SURESTE	5 - 10	9 - 18
18000	NORESTE	10 - 15	18 - 27
24000	NORESTE	0 - 5	0 - 9
30000	NORTE	10 - 15	18 - 27

ÁREA DEL COMPLEJO VOLCÁNICO CHILES-CERRO NEGRO DE

En las horas de la mañana se prevé tiempo seco. Después del mediodía se incrementará la nubosidad con precipitaciones.

EL SERVICIO GEOLÓGICO COLOMBIANO reporta en nivel AMARILLO (III): CAMBIOS EN EL COMPORTAMIENTO DE LA ACTIVIDAD VOLCÁNICA. Lat: 0.81-Lon:77.93 Lat: 0.76 Lon:-77.95

ELEVACIÓN (pies)	DIRECCIÓN	VELOCIDAD	
		NUDOS	Km/h
10000	SURESTE	0 - 5	0 - 9
18000	ESTE	5 - 10	9 - 18
24000	SURESTE	10 - 15	18 - 27
30000	NOROESTE	5 - 10	9 - 18

ESTADO DE LOS EMBALSES

A continuación se relaciona el volumen útil diario de los principales embalses del país (expresado en porcentaje) de acuerdo con la información reportada por XM S.A. E.S.P. en la siguiente dirección electrónica:

<http://ido.xm.com.co/ido/SitePages/hidrologia.aspx?q=reservas>

VOLUMEN ÚTIL DIARIO (%)

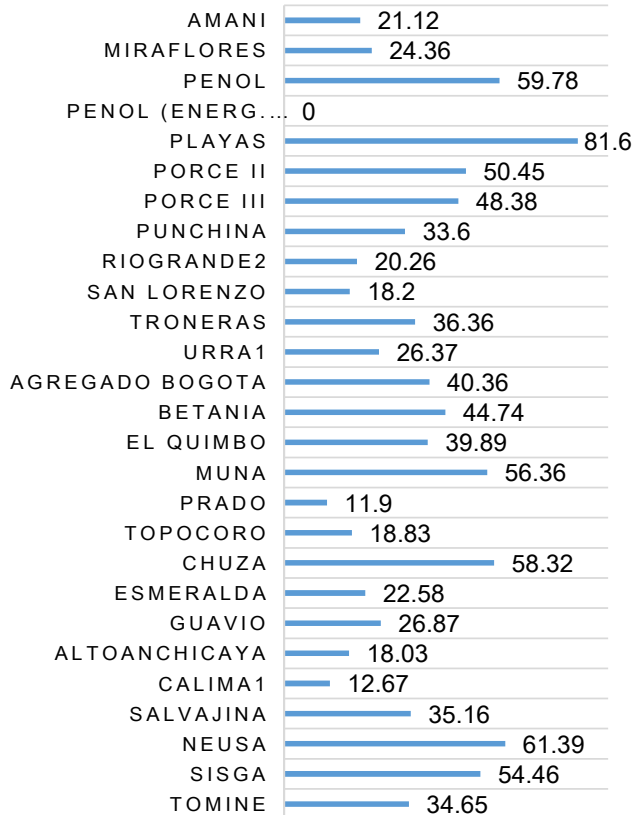

VOLUMEN ÚTIL DIARIO (%) POR REGIONES

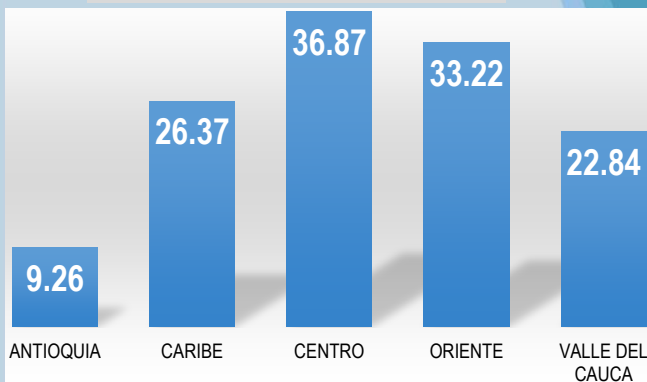

Para estar informado diariamente de lo que pasa con el **pronóstico del tiempo y las alertas**.

Síguenos en Twitter
@IDEAMColombia



TEMPERATURAS MÁXIMAS

A continuación se relacionan los municipios donde en las últimas 24 horas se registraron temperaturas iguales o superiores a 35.0°C.

DEPARTAMENTO	MUNICIPIO
ANTIOQUIA	Valdivia (39.0), San Roque (35.2).
ATLÁNTICO	Manatí (38.0).
BOLIVAR	El Guamo (40.0), Zambrano (39.4), María La Baja (39.0), Arjona (38.0), San Pablo (36.4), Magangüé (35.6), Santa Rosa del Sur (35.4).
CASANARE	Villanueva (36.2), Aguazul (35.8), Paz de Ariporo (35.6).
CESAR	Valledupar (41.8), Codazzi (40.8)
CUNDINAMARCA	Puerto Salgar (40.2)
CORDOBA	Planeta Rica (38.5), Ciénaga de Oro (38.0), Chimá (37.8), Sahagún (37.6), Tierralta (35.1).
HUILA	Agrado (35.4)
LA GUAJIRA	Urumita (40.0), Riohacha (35.0).
MAGDALENA	Pivijay (39.8).
META	Cumaral (36.0), Villavicencio (36.0), Puerto López (35.4).
NORTE DE SANTANDER	Cúcuta (37.8).
RISARALDA	Pereira (36.2).
SANTANDER	Capitanejo (40.4), Puerto Parra (37.0), Cimitarra (35.0), Girón (35.0).
SUCRE	Corozal (39.2), San Benito Abad (38.8), Sampués (38.2).
TOLIMA	Ambalema (40.2), Natagaima (38.4), Armero (38.0), Guamo (37.2), Saldaña (37.2), Prado (37.0), Flandes (36.2), Valle de San Juan (36.0), Ataco (35.0).
VALLE DEL CAUCA	Zarzal (36.6), Tuluá (35.4), Buga (35.0).
VICHADA	Puerto Carreño (38.4), Cumaribo (35.8).

Para estar informado diariamente de lo que pasa con el **pronóstico del tiempo y las alertas.**

Síguenos en Twitter
@IDEAMColombia



PRECIPITACIONES

A continuación se relacionan los municipios donde en las últimas 24 horas se registraron precipitaciones iguales o superiores a 5.0 mm.

DEPARTAMENTO

MUNICIPIO

CAQUETÁ	San José del Fragua (56.4), San Miguel (14.3), Florencia (11.0)
CAUCA	López de Micay (39.0).
CHOCÓ	Medio San Juan (30.0), Condoto (18.0).
PUTUMAYO	Mocoa (75.8) , Villagarzón (40.0), Puerto Caicedo (20.5). Puerto Guzmán (13.5).
VALLE DEL CAUCA	Buenaventura (20.0)
VAUPÉS	Mitú (28.0).

MAPAS DE PRECIPITACIÓN

Precipitación diaria desde las 7:00 a.m. del viernes 25 de marzo hasta las 7:00 a.m. del sábado 26 de marzo de 2016.

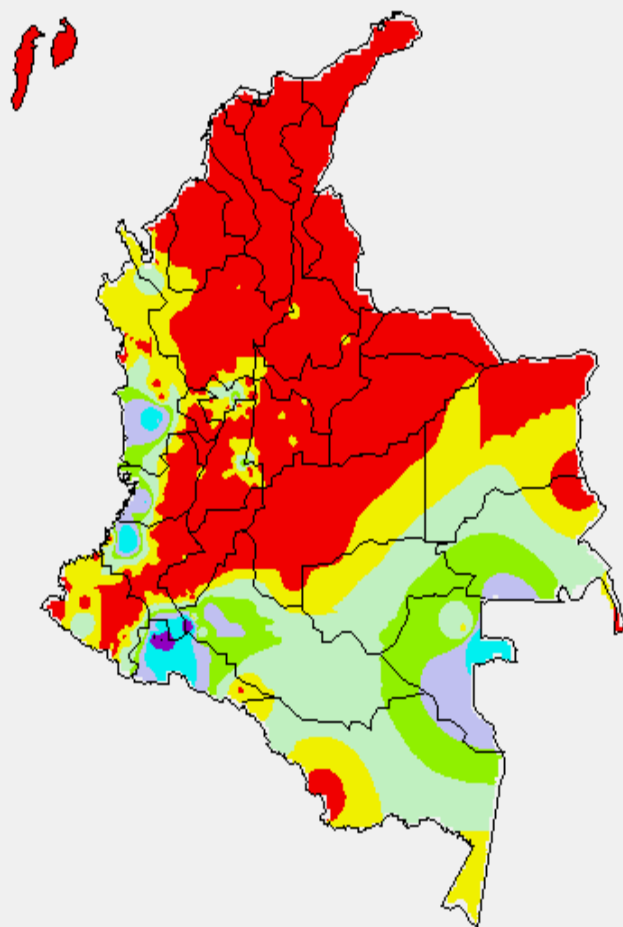

Precipitación últimos 3 días desde las 7:00 a.m. del miércoles 23 de marzo hasta las 7:00 a.m. del sábado 26 de marzo de 2016.

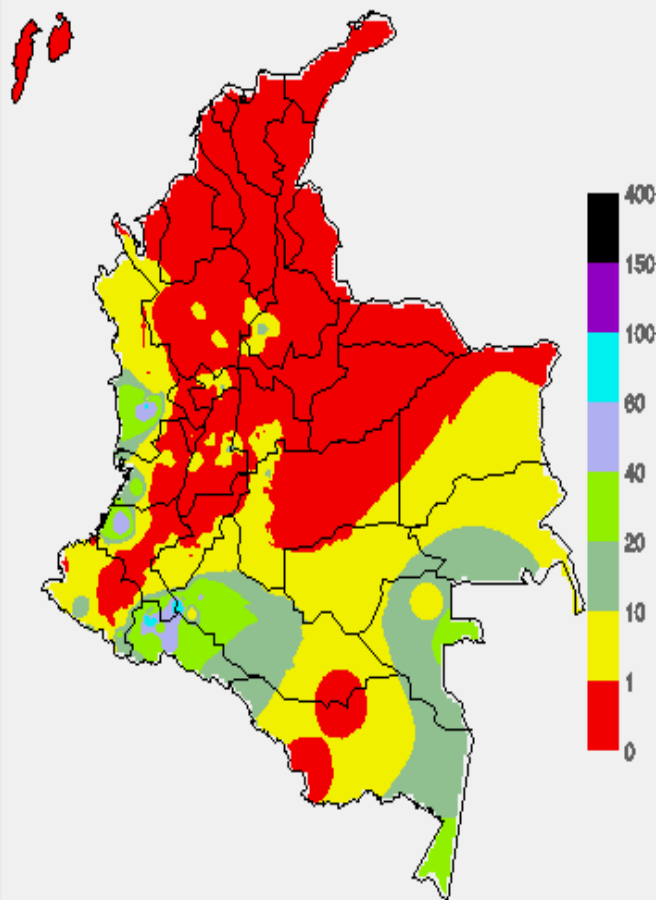

ALERTAS VIGENTES E INFORMACIÓN ADICIONAL

Para mayor información sobre el pronóstico del estado del tiempo, informes técnicos diarios, comunicados especiales, mapas diarios de temperaturas máximas y mínimas e información diaria de precipitación se sugiere consultar los siguientes enlaces:

- [MAPA DIARIO DE TEMPERATURA MÁXIMA](#)
- [MAPA DIARIO DE TEMPERATURA MÍNIMA](#)
- [INFORMACIÓN DIARIA DE PRECIPITACIÓN Y TEMPERATURA DE LOS PRINCIPALES AEROPUERTOS DEL PAÍS](#)
- [MOSAICO MAPAS DE PRECIPITACIÓN DIARIA EN MILÍMETROS](#)



PRONÓSTICO METEOROLÓGICO



Sábado 26 y domingo 27 de marzo de 2016

REGIÓN	PRONÓSTICO
SABANA DE BOGOTÁ	<p>SÁBADO: se estima cielo entre ligera y parcialmente cubierto en horas de la mañana con tiempo seco, en la tarde se tendrá condiciones de tiempo seco con intervalos soleados hasta las primeras horas de la tarde, luego se incrementará la nubosidad. Temperatura mínima y máxima estimada entre 5,0°C y 23°C.</p> <p>DOMINGO: se prevé en las primeras horas de la mañana cielo entre parcial y mayormente cubierto, con el transcurso de la mañana descenso de la nubosidad. Finalizando la tarde se prevé lluvias ligeras al norte y oriente de la ciudad.</p>
ANDINA	<p>SÁBADO: en la mañana a lo largo de la región se espera cielo parcialmente cubierto con predominio de tiempo seco, sin descartar lluvias en las montañas de Nariño. Para la tarde se estima cielo parcialmente cubierto con probabilidad de lluvias ligeras en zonas de Montaña de Nariño, Cauca y Huila, el resto de la región condiciones secas.</p> <p>DOMINGO: en la región hasta las primeras horas de la tarde cielo parcialmente cubierto y predominio de tiempo seco. Para la tarde se estima incremento de la nubosidad y activación de las lluvias en zonas de Nariño y Huila, el resto de la región condiciones secas.</p>
CARIBE	<p>SÁBADO: en la región se estima cielo entre despejado y ligeramente cubierto hasta entrada la tarde, en la noche se estima un incremento de la nubosidad con predominio de tiempo seco en la región.</p> <p>DOMINGO: se estima en la región cielo ligeramente cubierto con predominio de tiempo seco desde las primeras horas del día y hasta inicios de la noche, con incremento de la nubosidad.</p>
ARCHIPIÉLAGO DE SAN ANDRÉS, PROVIDENCIA Y SANTA CATALINA	<p>SÁBADO: prevalecerán condiciones de tiempo seco, el cielo permanecerá con poca nubosidad.</p> <p>DOMINGO: persistirán las condiciones de tiempo seco con cielo parcialmente cubierto.</p>
MAR CARIBE	<p>SÁBADO: se estima cielo entre despejado y ligeramente cubierto a lo largo de la jornada.</p> <p>DOMINGO: se presentará cielo ligeramente cubierto y se mantendrán las condiciones secas.</p>





PRONÓSTICO METEOROLÓGICO



Sábado 26 y domingo 27 de marzo de 2016

REGIÓN	PRONÓSTICO
INSULAR PACÍFICA	<p>SÁBADO: se prevé cielo parcialmente cubierto y predominio de tiempo seco tanto en Malpelo como en Gorgona.</p> <p>DOMINGO: se estima cielo parcialmente cubierto y predominio de tiempo seco en gran parte de la jornada.</p>
PACÍFICA	<p>SÁBADO: durante las primeras horas de la mañana cielo entre parcialmente cubierto y cubierto, se presentarán lluvias ligeras en Valle y noroccidente de Cauca, es probable que con el paso de la mañana se disipen. En la tarde se estima abundante nubosidad y lluvias ligeras en el sur de Chocó y Valle, se prevé que en la noche se incremente la actividad en cuanto a lluvias y se extiendan sobre litoral de Cauca.</p> <p>DOMINGO: a lo largo de la región se presentará cielo entre parcial y mayormente cubierto, las lluvias se concentrarán en horas de la tarde en sectores del sur de Chocó, en cercanías al litoral de Valle, en Cauca y Nariño.</p>
OCEANO PACÍFICO	<p>SÁBADO: se estima cielo parcialmente cubierto a lo largo del sector con condiciones secas, se estima que esta condición perdure hasta entrada la tarde, no se descartan algunas lluvias ligeras en el litoral sur de Chocó y Valle.</p> <p>DOMINGO: se prevé cielo parcialmente cubierto, en horas de la mañana se estiman lluvias ligeras en el centro y norte del área.</p>
ORINOQUIA	<p>SÁBADO: a lo largo de la región se presentará cielo entre ligera y parcialmente cubierto. En la tarde se incrementarán la nubosidad, la mayor nubosidad al sur de la región, manteniéndose así hasta entrada la noche.</p> <p>DOMINGO: en la región cielo parcialmente cubierto y predominio de tiempo seco, salvo por algunas lluvias en el sur de Vichada en la tarde y noche.</p>
AMAZÓNICA	<p>SÁBADO: en la mañana se estima cielo entre parcial a mayormente cubierto con lluvias en oriente de Amazonas y de menor intensidad en sectores del occidente de Putumayo. En la tarde a lo largo de la región prevalecerán las condiciones lluviosas en oriente de Amazonas, Vaupés y Guainía, de menor intensidad se presentarán lluvias en Guaviare y oriente de Caquetá.</p> <p>DOMINGO: a lo largo de la región Amazónica se prevé lluvias en Amazonas, Guaviare, Guainía, oriente de Caquetá, estas se concentrarán finalizando la mañana y en la tarde, perdiendo intensidad en la noche.</p>



ALERTAS POR NIVELES DE LOS RÍOS

REGIÓN CARIBE

SITIOS PARA LOS CUALES SE GENERA LA ALERTA

ALERTA ROJA

NIVELES BAJOS EN EL RÍO MAGDALENA - CUENCA ALTA Y MEDIA.

Se mantienen los niveles del río Magdalena en el rango de valores bajos en inmediaciones de los municipios de Honda (Tolima), La Dorada (Caldas), Puerto Salgar (Cundinamarca), Puerto Boyacá (Boyacá), Puerto Berrio (Antioquia), Barrancabermeja y Puerto Wilches (Santander). Igualmente, continúan los problemas de suministro de agua en poblaciones que se abastecen de fuentes hídricas superficiales de la zona y existen restricciones en la navegación en algunos sectores a lo largo de la cuenca media. Se recomienda a la población en general estar atentos a las informaciones emitidas por la capitania de puerto y CORMAGDALENA, para adelantar las actividades relacionadas con la navegación fluvial.

NIVELES BAJOS EN LA CUENCA DEL RÍO CAUCA

Se mantiene este nivel de alerta especialmente para el cauce principal del río Cauca el cual aún persiste con valores bajos respecto a los promedios históricos para la época. En particular, se destaca la condición de baja disponibilidad de agua para los sistemas de acueductos que se abastecen del río Cauca.

REGIÓN AMAZÓNICA

SITIOS PARA LOS CUALES SE GENERA LA ALERTA

ALERTA AMARILLA

POR NIVELES ALTOS

Debido a las significativas precipitaciones registradas en la cuenca alta del río Amazonas en los últimos días, se reporta niveles altos a la altura del municipio de Leticia con tendencia al ascenso para los próximos días. El IDEAM recomienda a la comunidad en general y a los comités de Gestión del Riesgo, estar atentos al comportamiento y fluctuación del río Amazonas por probabilidad de continuos ascenso en el nivel del cauce principal.

ALERTAS POR AMENAZAS DE INCENDIOS DE LA COBERTURA VEGETAL

ALERTA ROJA:

Amenaza Alta o muy alta de ocurrencia de incendios de la cobertura vegetal en zonas de bosques, cultivos y pastos, localizados en los siguientes municipios y sectores aledaños:

ALERTA NARANJA:

Amenaza moderada de ocurrencia de incendios de la cobertura vegetal en zonas de bosques, cultivos y pastos, localizados en los siguientes municipios y sectores aledaños:

REGIÓN CARIBE

SITIOS PARA LOS CUALES SE GENERA LA ALERTA

**ALERTA
ROJA**

ATLÁNTICO: Baranoa, Barranquilla, Campo de La Cruz, Candelaria, Galapa, Malambo, Palmar de Varela, Polonuevo, Ponedera, Puerto Colombia, Sabanagrande, Sabanalarga, Santo Tomás, Soledad, Tubará.

BOLÍVAR: Achí, Arjona, Cartagena de Indias, Magangué, Mompós, San Fernando, San Jacinto del Cauca, Santa Rosa, Turbaco, Villanueva.

CESAR: Agustín Codazzi, Astrea, Chimichagua, Curumaní, El Paso, La Paz, Manaure Balcón del Cesar, Pueblo Bello, San Diego, Valledupar.

CÓRDOBA: Ayapel, Buenavista, Canalete, Cereté, Chima, Chinú, Ciénaga de Oro, Cotorra, Lórica, Los Córdoba, Momil, Montelíbano, Montería, Moñitos, Planeta Rica, Pueblo Nuevo, Puerto Escondido, Purísima, Sahagún, San Andrés de Sotavento, San Antero, San Bernardo del Viento, San Carlos, San Pelayo, Tierralta, Valencia.

LA GUAJIRA: Albania, Barrancas, Dibulla, Distracción, El Molino, Fonseca, Hato Nuevo, La Jagua del Pilar, Maicao, Manaure, Riohacha, San Juan del Cesar, Uribia, Urumita, Villanueva.

MAGDALENA: Algarrobo, Aracataca, Chivolo, Ciénaga, El Banco, El Piñón, El Retén, Fundación, Guamal, Nueva Granada, Pijiño del Carmen, Pivijay, Plato, Puebloviejo, Remolino, Sabanas de San Ángel, Salamina, San Sebastián de Buenavista, San Zenón, Santa Ana, Santa Bárbara de Pinto, Santa Marta, Sitionuevo, Zona Bananera.

SUCRE: Caimito, Chalán, Colosó, Corozal, Coveñas, El Roble, Guaranda, La Unión, Los Palmitos, Majagual, Morroa, Ovejas, Palmito, Sampués, San Juan de Betulia (Betulia), San Marcos, Sincé, Sincelejo, Sucre, Tolú, Tolviejo.

ALERTAS POR AMENAZAS DE INCENDIOS DE LA COBERTURA VEGETAL

ALERTA ROJA:
Amenaza Alta o muy alta de ocurrencia de incendios de la cobertura vegetal en zonas de bosques, cultivos y pastos, localizados en los siguientes municipios y sectores aledaños:

ALERTA NARANJA:
Amenaza moderada de ocurrencia de incendios de la cobertura vegetal en zonas de bosques, cultivos y pastos, localizados en los siguientes municipios y sectores aledaños:

REGIÓN CARIBE	
SITIOS PARA LOS CUALES SE GENERA LA ALERTA	
ALERTA NARANJA	<p>ATLÁNTICO: Juan de Acosta, Luruaco, Manatí, Piojó, Repelón, Santa Lucía, Suán, Usiacurí.</p> <p>BOLÍVAR: Arroyohondo, Barranco de Loba, Calamar, Cicuco, Clemencia, Córdoba, El Carmen de Bolívar, El Guamo, El Peñón, Hatillo de Loba, Mahates, Margarita, María La Baja, Pinillos, San Cristóbal, San Estanislao, San Jacinto, San Juan Nepomuceno, San Martin de Loba, Santa Catalina, Soplaviento, Talaigua Nuevo, Tiquisio (Puerto Rico), Turbaná, Zambrano.</p> <p>CESAR: Bosconia, Chiriguaná, El Copey, La Jagua de Ibirico, Pailitas, Tamalameque.</p> <p>CÓRDOBA: Puerto Libertador.</p> <p>MAGDALENA: Ariguani (El Difícil), Cerro de San Antonio, Concordia, Pedraza, Tenerife, Zapayán.</p> <p>SUCRE: Buenavista, Galeras, San Benito Abad, San Onofre, San Pedro.</p>
	<p><i>Especial atención ameritan los Parques Nacionales Naturales Sierra Nevada de Santa Marta, Macuira, Ciénaga Grande de Santa Marta, Paramillo (Córdoba) e Isla de Salamanca.</i></p>

ALERTAS POR AMENAZAS DE INCENDIOS DE LA COBERTURA VEGETAL

ALERTA ROJA:
Amenaza Alta o muy alta de ocurrencia de incendios de la cobertura vegetal en zonas de bosques, cultivos y pastos, localizados en los siguientes municipios y sectores aledaños:

ALERTA NARANJA:
Amenaza moderada de ocurrencia de incendios de la cobertura vegetal en zonas de bosques, cultivos y pastos, localizados en los siguientes municipios y sectores aledaños:

REGIÓN ANDINA	
SITIOS PARA LOS CUALES SE GENERA LA ALERTA	
ALERTA ROJA	ANTIOQUIA: Arboletes, Betulia, Jericó, Necoclí, San Juan de Urabá, San Pedro de Urabá, Turbo.
	BOYACÁ: Boavita, Chiscas, Chivatá, Covarachía, Cucaita, Cuítiva, Duitama, El Cocuy, El Espino, Firavitoba, Floresta, Guacamayas, Iza, Maripí, Motavita, Muzo, Oicatá, Paipa, Panqueba, Pesca, Ráquira, Sáchica, Samacá, San Mateo, San Pablo de Borbur, Santa Rosa de Viterbo, Siachoque, Soatá, Sogamoso, Soracá, Susacón, Tibasosa, Tipacoque, Toca, Tota, Tunja, Tuta.
	CUNDINAMARCA: Anapoima, Bojacá, Guachetá, La Mesa, Mosquera, Paima, San Cayetano, Sibaté, Soacha.
	HUILA: Campoalegre, Neiva, Paicol, Palermo, Rivera, Tello, Tesalia, Villavieja, Yaguará.
	NARIÑO: Albán (San José), Arboleda (Berruecos), Belén, Buesaco, Colón (Génova), El Peñol, El Tablón, La Cruz, La Unión, San Bernardo, San Lorenzo, San Pedro de Cartago (Cartago).
	NORTE DE SANTANDER: Ábrego, Cúcuta, El Tarra, El Zulia, La Playa, Ocaña, San Cayetano, Sardinata, Tibú, Villa Caro.
	SANTANDER: Aratoca, Barichara, Betulia, Cabrera, Capitanejo, Carcasí, Cepitá, Cerrito, Concepción, Curití, El Carmen, Enciso, Floridablanca, Galán, Girón, Hato, Jordán, Lebrija, Los Santos, Macaravita, Mogotes, Molagavita, Onzaga, Páramo, Piedecuesta, Pinchote, San Andrés, San Gil, San Joaquín, San José de Miranda, San Miguel, San Vicente de Chucurí, Socorro, Valle de San José, Villanueva, Zapatoca.
	VALLE DEL CAUCA: Bolívar, Palmira, San Pedro, Trujillo, Tuluá, Vijes.

ALERTAS POR AMENAZAS DE INCENDIOS DE LA COBERTURA VEGETAL

ALERTA ROJA:

Amenaza Alta o muy alta de ocurrencia de incendios de la cobertura vegetal en zonas de bosques, cultivos y pastos, localizados en los siguientes municipios y sectores aledaños:

ALERTA NARANJA:

Amenaza moderada de ocurrencia de incendios de la cobertura vegetal en zonas de bosques, cultivos y pastos, localizados en los siguientes municipios y sectores aledaños:

REGIÓN ANDINA

SITIOS PARA LOS CUALES SE GENERA LA ALERTA

ANTIOQUIA: Amagá, Anzá, Armenia, Betania, Ciudad Bolívar, Concordia, Fredonia, Hispania, La Pintada, Nechí, Pueblorrico, Salgar, Támesis, Tarso, Titiribí, Urrao, Valparaiso, Venecia.

BOYACÁ: Arcabuco, Belén, Betétiva, Boyacá, Buenavista, Busbanzá, Caldas, Cerinza, Chiquinquirá, Chíquiza, Cómbita, Coper, Corrales, Gámeza, Güicán, La Uvita, Mongua, Monguí, Nobsa, Otanche, Pauna, Quípama, San Miguel de Sema, Sativanorte, Somondoco, Sora, Sotaquirá, Tasco, Tinjacá, Tópaga, Tutazá, Ventaquemada, Villa de Leiva, Viracachá.

CALDAS: Salamina, Villamaría.

CAUCA: Bolívar, Cajibío, El Tambo, Piendamó, Popayán, Rosas, San Sebastián, Silvia, Totoró.

CUNDINAMARCA: Albán, Anolaima, Apulo, Arbeláez, Bogotá, D.C., Cabrera, Cajicá, Carmen de Carupa, Chía, Chocontá, Cogua, Cota, Cucunubá, El Colegio, El Rosal, Facatativá, Funza, Fúquene, Fusagasugá, Gachancipá, Granada, Guasca, Guatavita, La Calera, Lenguazaque, Machetá, Madrid, Nemocón, Pacho, Pandí, Quipile, San Bernardo, San Francisco, Sesquilé, Silvania, Simijaca, Sopó, Subachoque, Suesca, Supatá, Susa, Sutatausa, Tabio, Tausa, Tena, Tenjo, Tibacuy, Tocancipá, Ubaté, Venecia, Vergara, Villagómez, Villapinzón, Viotá, Yacopí, Zipaquirá.

HUILA: Agrado, Colombia, Santa María, Teruel.

NARIÑO: Ancuyá, Chachagüí, Consacá, El Tambo, Guaitarilla, La Florida, La Llanada, Linares, Los Andes (Sotomayor), Nariño, Providencia, Samaniego, San Pablo, Sandoná, Santa Cruz (Guachavés), Taminango, Túquerres.

NORTE DE SANTANDER: El Carmen, Hacarí, Los Patios, Villa del Rosario.

QUINDÍO: Circasia, Génova, Salento.

SANTANDER: California, Charta, Cimitarra, Encino, Guaca, Málaga, Matanza, Santa Bárbara, Suratá, Tona.

TOLIMA: Ataco, Carmen de Apicalá, Chaparral, Dolores, Icononzo, Purificación, Rioblanco, Saldaña.

VALLE DEL CAUCA: Andalucía, Buenaventura, Buga, Bugalagrande, Cali, Calima (El Darién), Candelaria, Dagua, El Cerrito, El Dovio, Florida, Ginebra, Guacarí, La Cumbre, Pradera, Restrepo, Riofrío, Roldanillo, Sevilla, Yumbo, Zarzal.

Especial atención ameritan los Parques Nacionales Naturales El Cocuy (Boyacá), Chingaza (Cundinamarca), Paramillo (Antioquia), Pisba y Catatumbo - Bari.

ALERTA
NARANJA

ALERTAS POR AMENAZAS DE INCENDIOS DE LA COBERTURA VEGETAL

ALERTA ROJA:

Amenaza Alta o muy alta de ocurrencia de incendios de la cobertura vegetal en zonas de bosques, cultivos y pastos, localizados en los siguientes municipios y sectores aledaños:

ALERTA NARANJA:

Amenaza moderada de ocurrencia de incendios de la cobertura vegetal en zonas de bosques, cultivos y pastos, localizados en los siguientes municipios y sectores aledaños:

REGIÓN ORINOQUIA

ALERTA ROJA

SITIOS PARA LOS CUALES SE GENERA LA ALERTA

ARAUCA: Arauca y Tame.

REGIÓN ORINOQUIA

ALERTA NARANJA

SITIOS PARA LOS CUALES SE GENERA LA ALERTA

CASANARE: Hato Corozal, Paz de Ariporo.

VICHADA: Cumaribo, Puerto Carreño.

Especial atención amerítan los Parques Nacionales Naturales El Cocuy (Arauca, Casanare)

ALERTAS POR AMENAZA DE DESLIZAMIENTO

ALERTA ROJA:

Amenaza alta a muy alta por deslizamientos de tierra detonados por lluvias, localizados en los siguientes municipios:

ALERTA NARANJA:

Amenaza moderada por deslizamientos de tierra detonados por lluvias, localizados en los siguientes municipios:

REGIÓN ANDINA

SITIOS PARA LOS CUALES SE GENERA LA ALERTA

ALERTA NARANJA

CUNDINAMARCA: Bituima, Quebradanegra, Quipile, Vianí.
SANTANDER: Barbosa.

REGIÓN PACÍFICA

SITIOS PARA LOS CUALES SE GENERA LA ALERTA

ALERTA NARANJA

CAUCA: Piamonte.

REGIÓN ORINOQUIA

SITIOS PARA LOS CUALES SE GENERA LA ALERTA

ALERTA NARANJA

META: Cubarral, El Castillo.

REGIÓN AMAZONIA

SITIOS PARA LOS CUALES SE GENERA LA ALERTA

ALERTA NARANJA

CAQUETÁ: San José del Fragua.
PUTUMAYO: Mocoa, Villagarzón.

ALERTA POR DESCENSOS SIGNIFICATIVOS DE LAS TEMPERATURAS MÍNIMAS DEL AIRE

REGIÓN ANDINA

SITIOS PARA LOS CUALES SE GENERA LA ALERTA

ALERTA ROJA

HELADAS O DESCENSOS SIGNIFICATIVOS DE LAS TEMPERATURAS MÍNIMAS DEL AIRE

En los últimos días, se han presentado condiciones propicias para la presencia de heladas por descensos significativos de las temperaturas mínimas del aire en horas de la madrugada, especialmente sobre algunos municipios que históricamente han sido más vulnerables a la ocurrencia del fenómeno. Dichos municipios se relacionan a continuación, en los cuales se presentaron temperaturas menores o iguales a 5 °C:

BOYACÁ: Saboyá (0.5), Sogamoso (1.4), Toca (1.4), Cerinza (2.6), Paipa (3.6), Chita (4.1), Duitama (4.4).
CUNDINAMARCA: Facatativá (2.2), Choachí (4.8), Zipaquirá (4.3), Tenjo (3.4), Sopó (4.2), Mosquera (4.0).

Debido a las condiciones meteorológicas del día, se presenta un grado de amenaza para que se presente heladas con similar intensidad a las registradas en los dos últimos meses.

ALERTAS METEOMARINA

MAR CARIBE	
ALERTA ROJA	VIENTO Y OLEAJE
	Para el día de hoy en el centro y occidente del Caribe colombiano se estiman vientos con velocidades entre 25 y 30 nudos y posibilidad de rachas mayores y altura del oleaje entre 3.0 y 4.0 metros. Por lo anterior, se recomienda a los usuarios de pequeñas embarcaciones y bañistas estar atentos a las recomendaciones de las Capitanías de puerto.
OCÉANO PACÍFICO	
ALERTA AMARILLA	PLEAMAR
	Hasta el día de hoy se espera una de las pleamares más significativas del mes en el litoral Pacífico nacional asociada con la marea astronómica por lo que se recomienda a habitantes costeros estar atentos a la culminación del fenómeno.

°C: grados Celsius

m: metros

mm: milímetros

msnm: metros sobre nivel del mar

Km/h: kilómetros por hora

HLC: hora local colombiana

GOES: Geostationary Operational Environmental Satellites (Satélite Geoestacionario Operacional Ambiental).

GOES-13 es el designado GOES-Este, localizado en 75° W sobre el ecuador geográfico.

PNN: Parque Nacional Natural

SFF: Santuario de Fauna y Flora



ALERTA ROJA. PARA TOMAR ACCIÓN Advierte a los sistemas de prevención y atención de desastres sobre la amenaza que puede ocasionar un fenómeno con efectos adversos sobre la población, el cual requiere la atención inmediata por parte de la población y de los cuerpos de atención y socorro. Se emite una alerta sólo cuando la identificación de un evento extraordinario indique la probabilidad de amenaza inminente y cuando la gravedad del fenómeno implique la movilización de personas y equipos, interrumpiendo el normal desarrollo de sus actividades cotidianas.



ALERTA NARANJA. PARA PREPARARSE Indica la presencia de un fenómeno. No implica amenaza inmediata y como tanto es catalogado como un mensaje para informarse y prepararse. El aviso implica vigilancia continua ya que las condiciones son propicias para el desarrollo de un fenómeno, sin que se requiera permanecer alerta.



ALERTA AMARILLA. PARA INFORMARSE Es un mensaje oficial por el cual se difunde información. Por lo regular se refiere a eventos observados, reportados o registrados y puede contener algunos elementos de pronóstico a manera de orientación. Por sus características pretéritas y futuras difiere del aviso y de la alerta, y por lo general no está encaminado a alertar sino a informar.

CONDICIONES NORMALES Indica que no existe ninguna clase de alerta para la región o zona mencionada.

OMAR FRANCO TORRES, Director General
CHRISTIAN EUSCÁTEGUI COLLAZOS, Jefe Oficina del Servicio de Pronósticos y Alertas

Profesionales de turno:
Jorge GONZÁLEZ, Viviana CHIVATÁ, Carlos PINZÓN, María Inés CUBILLOS y Alberto PARDO.

Diseño y diagramación:
GRUPO DE COMUNICACIONES

<http://www.ideam.gov.co>
Correos electrónicos: servicio@ideam.gov.co, alertas@ideam.gov.co
Calle 25 d # 96b - 70, piso 3. Bogotá, D.C.
Teléfono: 3075625 ext. 1334-1336.

Síguenos en

